EQUIPAMENTO

PEIXARIAS	3.03.01	expositor peixe fresco/marisco (gelo)		1500	1875 1 un.	2000
	3.03.02	módulo C.R.		1 un.		
	3.03.03	escaparate com pio e bica c/ pedal		1 un.		
EQUIPAMENTO TÉCNICO		balança	suspensa 1 un.	de pousar -		
		electrocolador de insectos	exterior 1 un.	interior -		

ARQUITECTURA

ACABAMENTOS	pavimento	microbetonilha antiderrapante (cor cinza)
	paredes	azulejo cerâmico vidrado 14x14cm, cor branca
	tecto	chapa zinco microperfurada (exterior); gesso cartonado pintado (interior)
	outros	tela enrolável motorizada (microperfurada)

HIDRÁULICA

CONTADOR	pré-instalação x		a executar pelo comerciante	não aplicável	
REDE ABASTECIMENTO	existente x		a executar pelo comerciante	não aplicável	
REDE ESGOTO	existente x		a executar pelo comerciante	não aplicável	
ÁGUA QUENTE	não	sim x	termoacumulador 80l x	esquentador eléctrico instantâneo	

ELECTRICIDADE

POTÊNCIA MÁXIMA A CONTRATAR	3,45 kVA	6,9 kVA x	20,7 kVA	41,4 kVA	a definir pelo comerciante
	monofásico x		trifásico		a definir pelo comerciante
INSTALAÇÃO	existente x	a executar pelo comerciante			
ILUMINAÇÃO	existente x	a executar pelo comerciante			

TELECOMUNICAÇÕES

LIGAÇÃO AUTÓNOMA	sim	não x	
LIGAÇÃO WI-FI MB	sim x	não	

ÁREA BANCA	exterior 7,5 m²	interior 11,6 m²	

NOTAS GERAIS:

TODAS AS MEDIDAS, COTAS E LIGAÇÕES INFRAESTRUTURAS INDICADAS SÃO APENAS PARA REFERÊNCIA E DEVERÃO SER CONFIRMADAS EM OBRA.

O LAYOUT DE MOBILIÁRIO/EQUIPAMENTO É MERAMENTE INDICATIVO, DEVENDO SER CONFIRMADO EM OBRA.

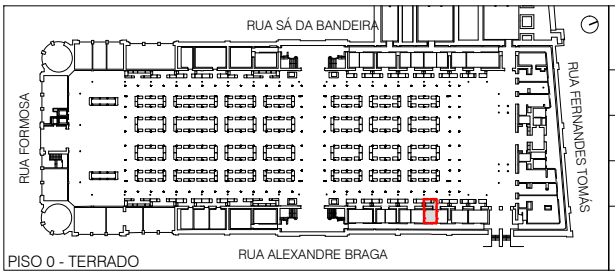

CÂMARA MUNICIPAL DO PORTO

PROJECTO DE RESTAURO E MODERNIZAÇÃO DO MERCADO DO BOLHÃO

FICHAS TÉCNICAS E DESENHOS DE APOIO | ESCALA sem escala

DESCRIÇÃO Banca B172

DATA Agosto 2020 | REF.ª F.B172

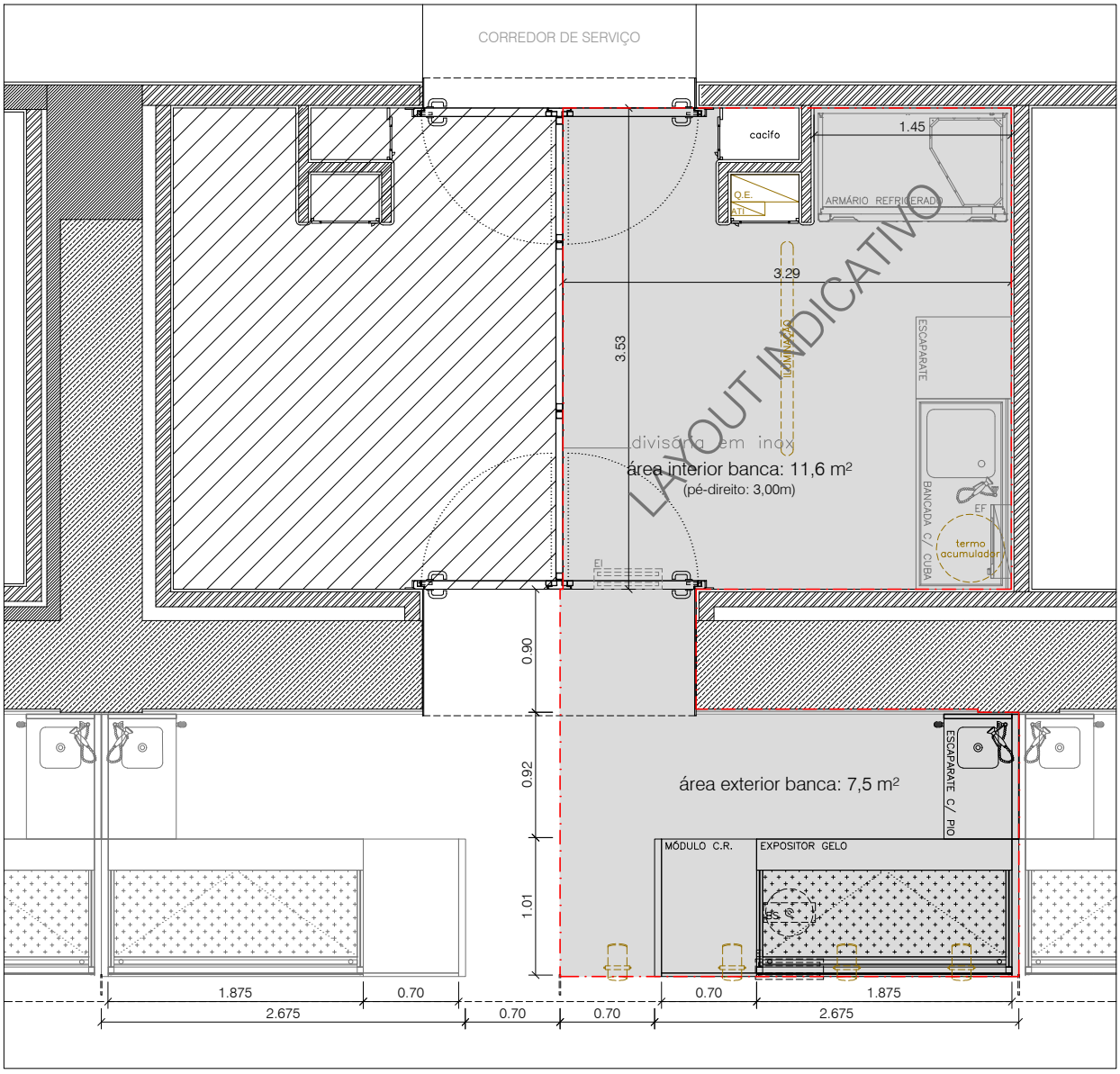

PLANTA

INFRAESTRUTURAS

(instalação ou pré-instalação, de acordo com informação constante da ficha de espaço. localização aproximada)

- Q.E. quadro eléctrico
- ATI ATI (telecomunicações)
- C.A. contador água
- ES esquentador eléctrico instantâneo
- MLC máquina de lavar copos (pré-instalação)
- BS balança suspensa
- EI electrocolador de insectos
- EF esterilizador de facas

NOTAS GERAIS:

TODAS AS MEDIDAS, COTAS E LIGAÇÕES INFRAESTRUTURAIS INDICADAS SÃO APENAS PARA REFERÊNCIA E DEVERÃO SER CONFIRMADAS EM OBRA.
O LAYOUT DE MOBILIÁRIO/EQUIPAMENTO É MERAMENTE INDICATIVO, DEVENDO SER CONFIRMADO EM OBRA.

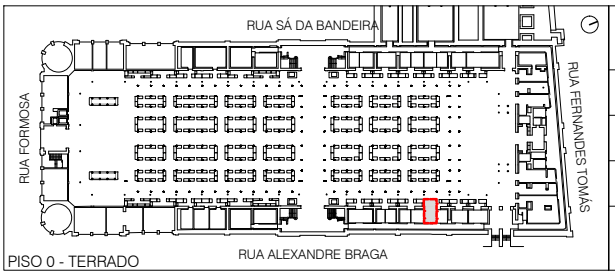

CÂMARA MUNICIPAL DO PORTO		
PROJECTO DE RESTAURO E MODERNIZAÇÃO DO MERCADO DO BOLHÃO		
FICHAS TÉCNICAS E DESENHOS DE APOIO	ESCALA 1:50	
DESCRIÇÃO Banca 172		
DATA Agosto 2020	REF.ª	D.B172.1

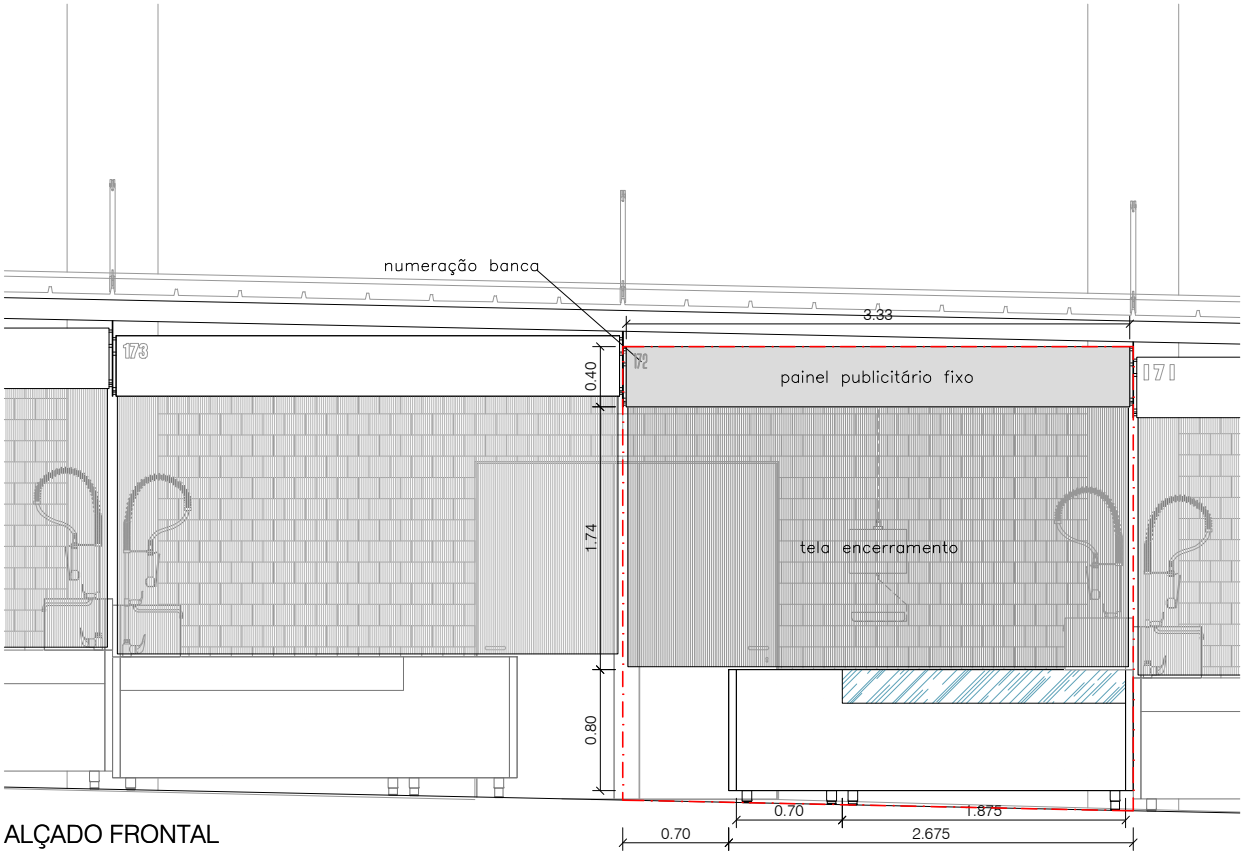

ALÇADO FRONTAL

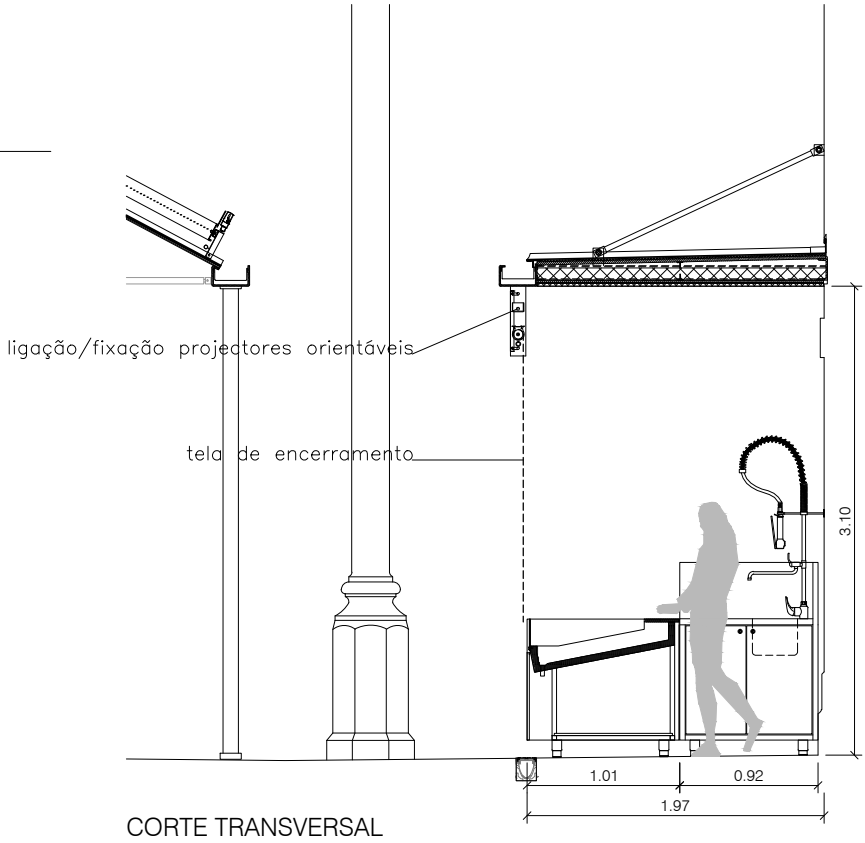

CORTE TRANSVERSAL

NOTAS GERAIS:

TODAS AS MEDIDAS, COTAS E LIGAÇÕES INFRAESTRUTURAIS INDICADAS SÃO APENAS PARA REFERÊNCIA E DEVERÃO SER CONFIRMADAS EM OBRA.

O LAYOUT DE MOBILIÁRIO/EQUIPAMENTO É MERAMENTE INDICATIVO, DEVENDO SER CONFIRMADO EM OBRA.

CÂMARA MUNICIPAL DO PORTO

PROJECTO DE RESTAURO E MODERNIZAÇÃO DO MERCADO DO BOLHÃO

FICHAS TÉCNICAS E DESENHOS DE APOIO | ESCALA 1:50

DESCRIÇÃO Banca 172

DATA Agosto 2020 | REF.ª D.B172.2